



**El futuro
es de todos**

DNP
Departamento
Nacional de Planeación



El futuro
es de todos

DNP
Departamento
Nacional de Planeación

Presupuesto de inversión 2022

Alejandra Botero
Directora General

Departamento Nacional de Planeación

Agosto, 2021



En 2022 la inversión pública será la más alta de la historia, y como porcentaje de PIB se ubica por encima del promedio de las últimas dos décadas. Se priorizará la inversión para los más vulnerables y la reactivación económica. ³

Inversión pública del Gobierno Nacional Central (GNC)
2002-2022
(cifras en billones de pesos de 2022)

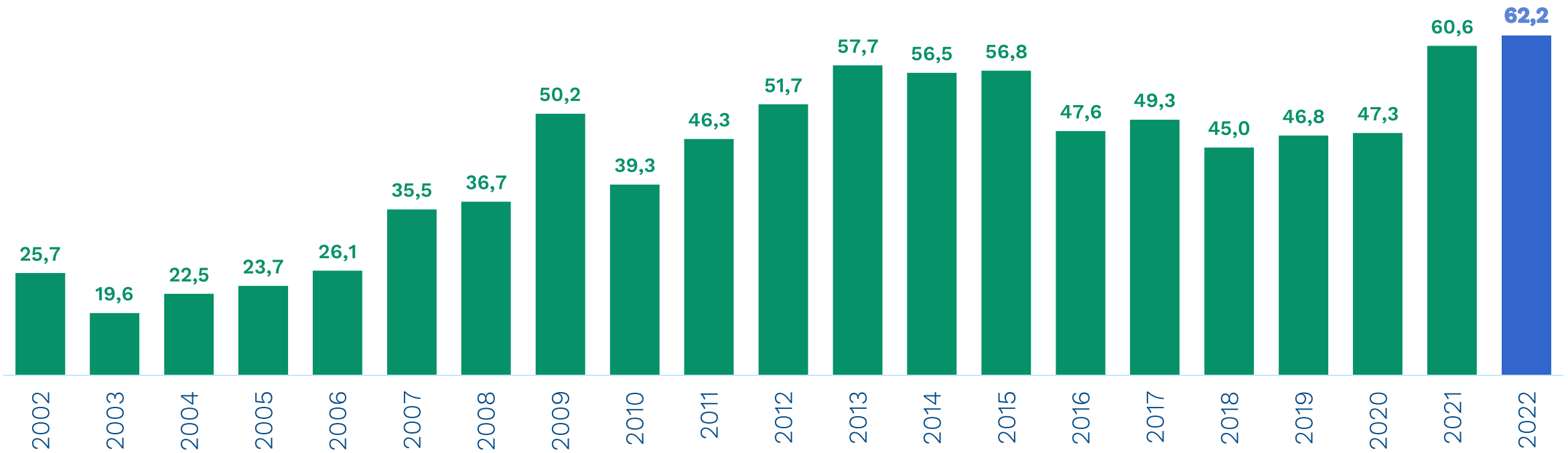

En términos nominales **la inversión crecerá 6,2% para el próximo año**, lo que representa un aumento de \$3,6 billones.⁴

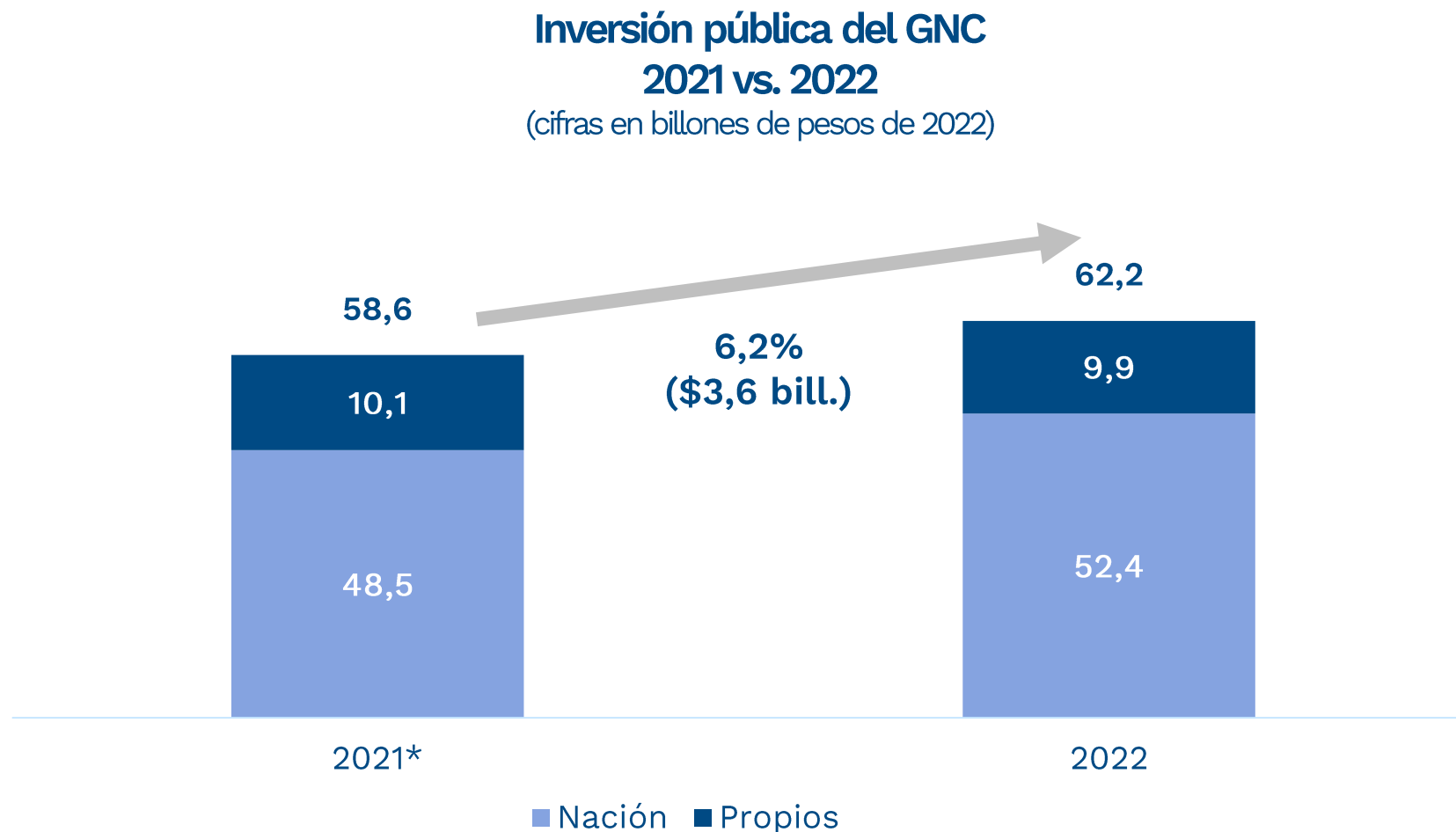

Fuente: DIFP – DNP.

* Cifras con corte a 31 de julio de 2021.

Inversión en el 2022

Los criterios de programación de la inversión para 2022 tuvieron en cuenta:

- **Programas sociales estratégicos**, como Ingreso Solidario, Matrícula Cero, Generación E, Primera Infancia, Familias y Jóvenes en Acción, Colombia Mayor, entre otros.
- **Proyectos de reactivación económica**, en obras de infraestructura, saneamiento básico, entre otros.
- **Compromisos adquiridos en inflexibilidades de ley**, como rentas de destinación específica, víctimas, vigencias futuras, entre otros.



El futuro
es de todos

DNP
Departamento
Nacional de Planeación

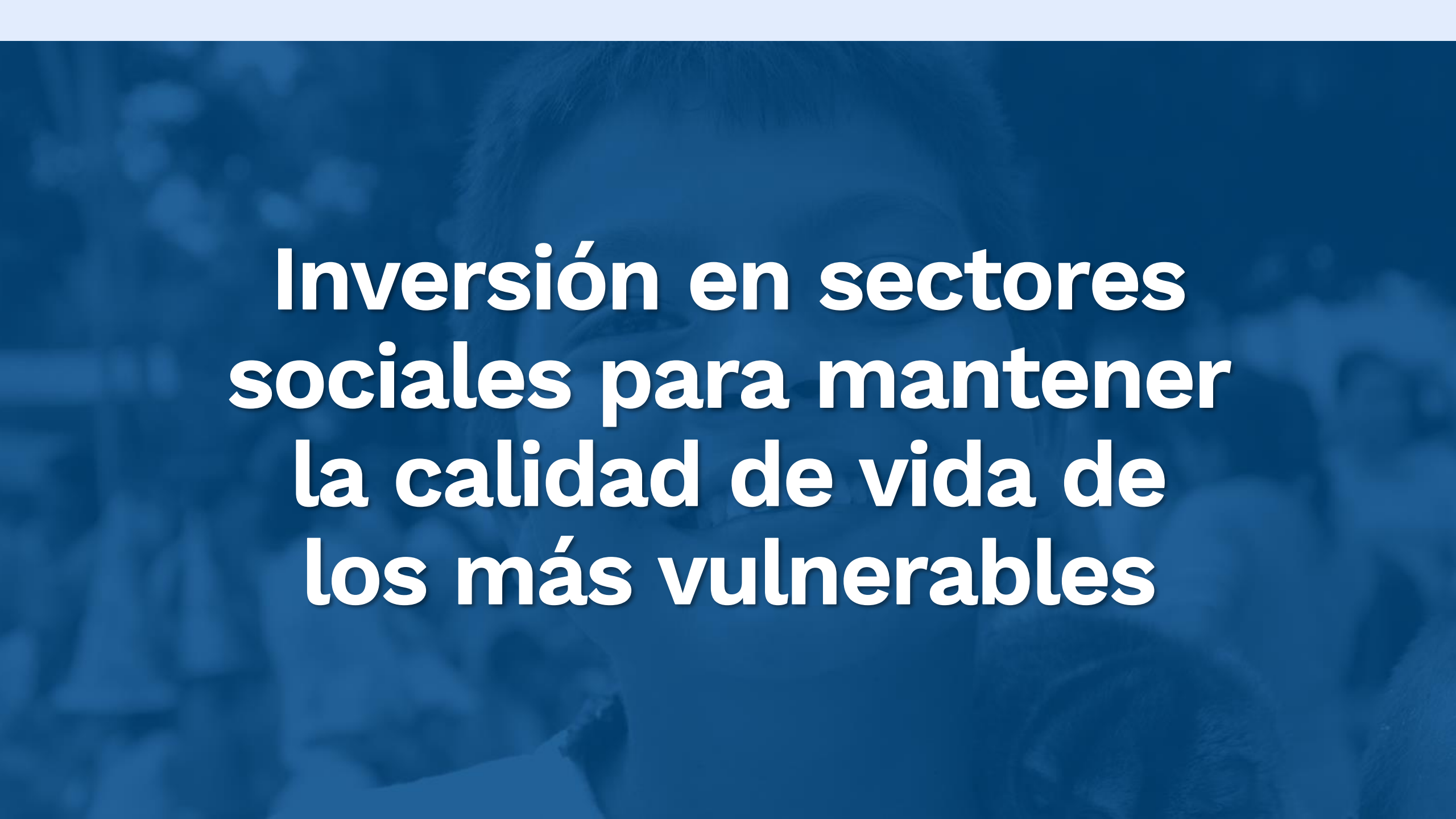

**Inversión en sectores
sociales para mantener
la calidad de vida de
los más vulnerables**

La inversión en los sectores sociales es la más alta de los últimos 20 años ⁷

Inversión en educación, salud, inclusión social, trabajo y vivienda

2002 vs. 2022

(cifras en billones de pesos de 2022)

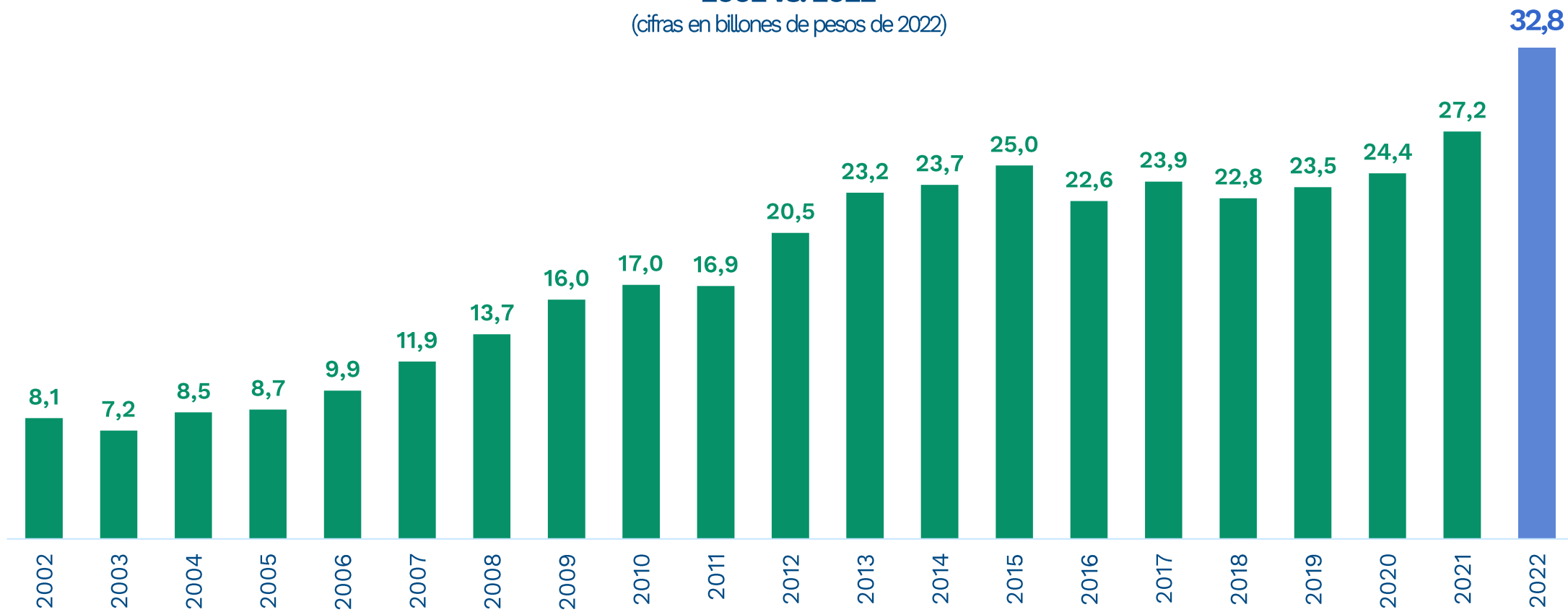

Fuente: DIFP – DNP.



El futuro es de todos

DNP
Departamento Nacional de Planeación

La inversión en sectores sociales en 2022 permitirá seguir mitigando los efectos de la pandemia

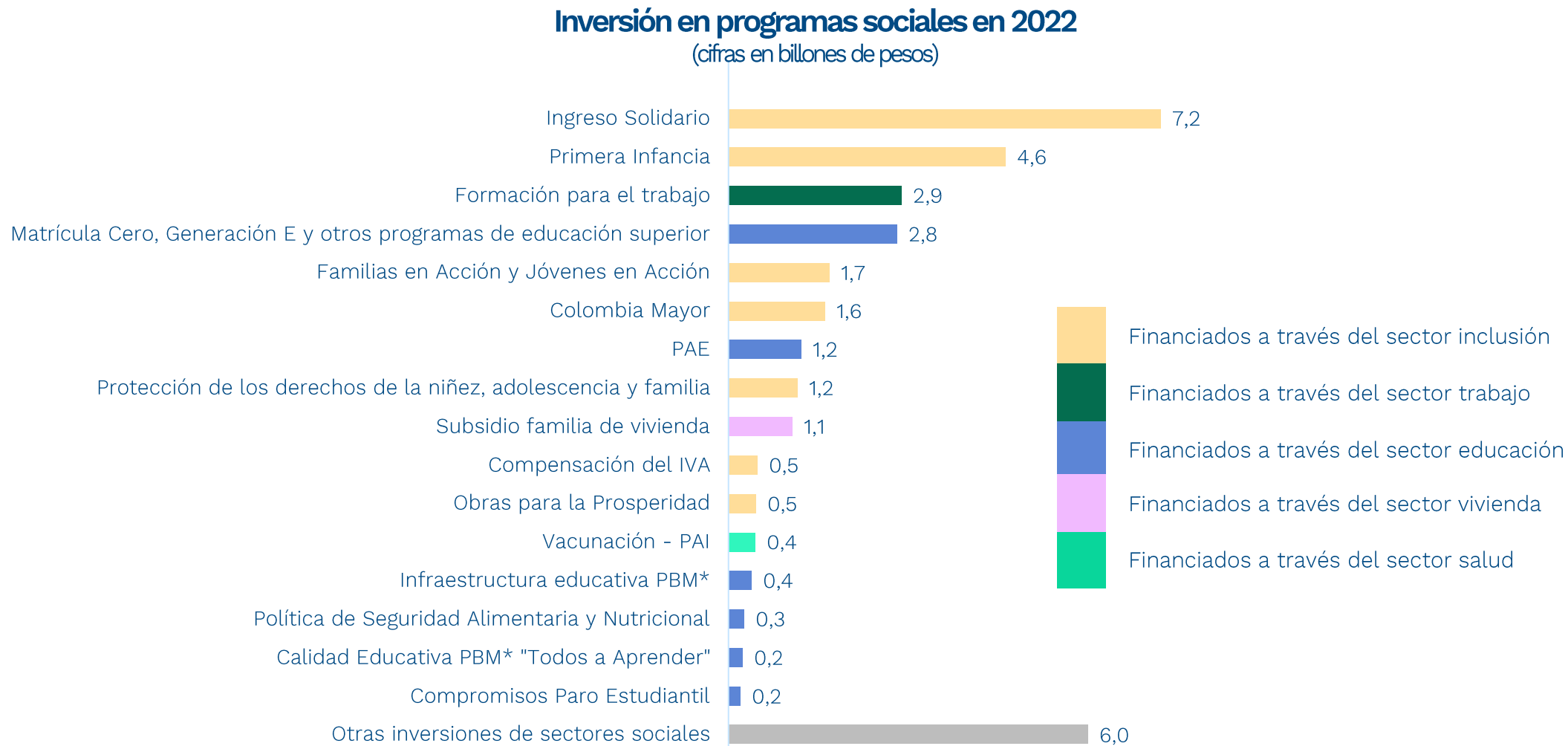

Fuente: DIFP – DNP.

*PMB: Primaria, Básica y Media.



El futuro
es de todos

DNP
Departamento
Nacional de Planeación

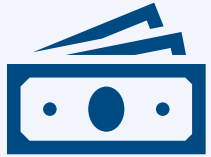

Ingreso Solidario

El Gobierno nacional **asignará \$7,2 billones** para el programa Ingreso Solidario en 2022. Con este apoyo económico **se beneficiarán 4 millones de hogares**.



Familias y Jóvenes en Acción y Compensación del IVA

El Gobierno continuará con **Familias y Jóvenes en Acción** con una inversión de **\$1,7 billones** y **2,1 millones de beneficiarios**. Igualmente, **Compensación del IVA** con los que se pretende beneficiar a 2 millones de personas.



Colombia Mayor

Se garantizará la totalidad de recursos para el programa Colombia Mayor, con una inversión de **\$1,6 billones**. Estos recursos beneficiarán a más de 1,7 millones de adultos mayores en el país.



Subsidios eléctricos y de gas

Se destinarán \$2,5 billones para subsidios eléctricos y de gas, beneficiando a 12 millones de usuarios de energía eléctrica de estratos 1, 2 y 3 así como 6 millones de usuarios de gas de estratos 1 y 2.



Matrícula Cero

Con el objetivo de fortalecer la formación educativa en el país, en 2022 **se destinarán \$700 mil millones a cofinanciar este programa**, con el cual cerca de **700 mil estudiantes de universidades públicas en estratos 1, 2 y 3** podrán acceder a este beneficio.



Generación E y otros programas para el acceso a la educación superior

Además de Matrícula Cero, **el programa de incentivos a la demanda - ICETEX tendrá \$2,1 billones** para financiar el acceso y permanencia en la educación superior para financiar **Generación E y otros programas de educación superior**. Generación E beneficiará a cerca de 340 mil estudiantes.

Igualmente, **se destinarán \$200 mil millones para dar cumplimiento a los compromisos del Gobierno nacional** con los estudiantes universitarios.



Programa de Alimentación Escolar (PAE)

Se destinarán **\$1,2 billones para el PAE en 2022**, que beneficiará a la población estudiantil de preescolar, básica y media del país, mediante la cofinanciación de este servicio con los entes territoriales, esperando beneficiar a **7 millones de niños**.

The background image shows a large industrial facility, likely a steel mill or manufacturing plant. In the foreground, several workers wearing hard hats and safety gear are visible. One worker on the left is looking at a laptop, while another on the right is working with a large piece of machinery. The scene is filled with complex metal structures, pipes, and overhead cranes. The entire image is overlaid with a semi-transparent orange filter. The text 'Reactivación económica' is centered in the middle of the image in a bold, white, sans-serif font.

Reactivación económica

Inversión 2022

Transporte

El sector transporte contará con una inversión de \$10,3 billones para 2022, dentro del cual se destinará \$3,1 billones para la apuesta de reactivación económica del Gobierno nacional

Inversión en el sector Transporte 2002 vs. 2022

(cifras en billones de pesos de 2022)

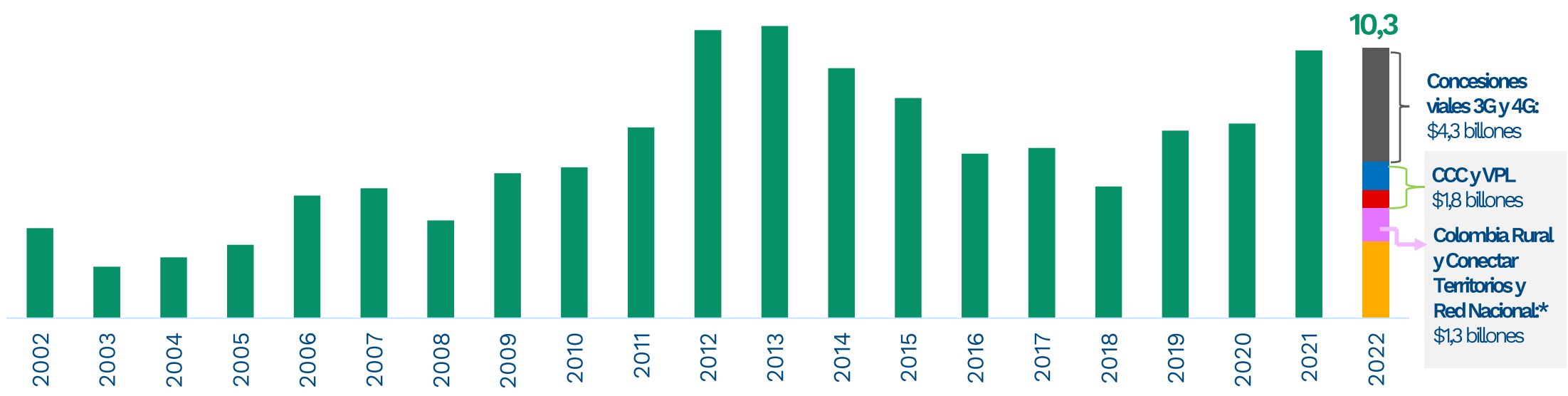

Detalles Reactivación	Concluir, Concluir, Concluir (CCC) (\$1,1 billones)	Vías para la Legalidad Visión 2030 (VPL) (\$660 mil millones)	Vías para la conexión de territorios, el crecimiento sostenible y la reactivación 2.0 (\$490 mil millones)

Fuente: DIFP, DIES- DNP.
* Incluye los recursos para la Reactivación 2.0

Reactivación económica

Reactivación económica en el sector transporte

Concluir, Concluir, Concluir

28 proyectos viales

- 400 kilómetros a intervenir, que activan 2.906 kilómetros
- 39.560 empleos directos generados.
- Este programa en 2022 tendrá recursos por \$1,1 billones.
- Las obras tendrán ejecución entre 2021 y 2022.

Vías para la Legalidad

22 corredores viales

- 1.260 km nuevos construidos.
- 66.123 empleos directos generados
- En 2022 se invertirán \$660 mil millones.
- Este programa se desarrollará entre 2021 – 2030, convirtiéndose en uno de los planes más ambiciosos, de los últimos años.

Vías para la conexión de territorios, el crecimiento sostenible y la reactivación 2.0

- Este programa intervendrá 510 km de vías primarias, 365 km de vías secundarias, 750 km de vías terciarias, 70 puentes y 278 km de red férrea.
- Se le asignarán recursos por cerca de \$490 mil millones en 2022.
- De estos recursos se beneficiarán al menos 22 departamentos del país.
- Este programa se desarrollará entre los años 2022 y 2030.



Vivienda FRECH No Vis

En 2022 se destinará \$548 mil millones para el pago de 40 mil nuevas coberturas, lo que permitirá, a través de este instrumento financiero, el desarrollo del sector de la construcción, la promoción del empleo y la dinamización de la economía.



Agua potable y saneamiento básico

Se destinarán recursos por \$294 mil millones a asegurar el acceso al agua potable y saneamiento básico con calidad, que beneficiaran a la población de los municipios de 19 departamentos del país con 61 proyectos.



Obras para la Prosperidad

Con la asignación de \$433 mil millones se financiarán 149 iniciativas de infraestructura productiva, entre las que se destacan construcción de plazas de mercado, adecuación e interventoría de vías rurales y vías urbanas, entre otras. El objetivo será dinamizar las economías locales por medio de estas intervenciones.



Agricultura por contrato

En esta estrategia se beneficiarán en 2022 a 70 mil productores con el objetivo de alcanzar la meta del cuatrienio (correspondiente a 300 mil productores).



Alianzas productivas

Este programa de fortalecimiento del sector agropecuario contará con \$187 mil millones para el establecimiento de 270 alianzas entre productores en los procesos de producción y comercialización de productos, beneficiando a 10 mil familias.



Infraestructura deportiva

En 2022 se destinarán recursos por \$117 mil millones para 32 proyectos de infraestructura deportiva-recreativa y de alta competencia, que beneficiaran a la población de los municipios de 7 departamentos del país.

A continuación, se muestra el detalle sectorial de la distribución para 2022.

Sector	2021*	2022
	Cifras en miles de millones de pesos	
Agricultura y Desarrollo Rural	1.716	1.656
Ambiente y Desarrollo Sostenible	682	464
Ciencia, Tecnología e Innovación	386	303
Comercio, Industria y Turismo	468	456
Congreso de la República	85	85
Cultura	294	363
Defensa y Policía	2.049	1.352
Deporte y Recreación	698	603
Educación	4.527	5.260
Empleo Público	335	324
Fiscalía	204	155
Hacienda	4.691	3.882
Inclusión Social y Reconciliación	14.243	20.004
Información Estadística	421	369
Inteligencia	8	8
Total general	58.625	62.249

Sector	2021*	2022
	Cifras en miles de millones de pesos	
Interior	343	430
Justicia y del Derecho	513	537
Minas y Energía	4.792	3.668
Organismos de Control	323	354
Planeación	1.215	1.164
Presidencia de la República	458	398
Rama Judicial	480	526
Registraduría	120	129
Relaciones Exteriores	72	79
Salud y Protección Social	880	1.070
Sistema Integral de Verdad, Justicia, Reparación y no Repetición	214	190
Tecnologías de la Información y las Comunicaciones	1.607	1.591
Trabajo	4.130	4.192
Transporte	9.953	10.330
Vivienda, Ciudad y Territorio	2.718	2.309
Total general	58.625	62.249

Fuente: DIFP – DNP.

* Cifras con corte a 30 de junio de 2021.

La inversión pública en 2022 permitirá:

- 1. Continuar con la política de atención a los sectores más vulnerables a través de subsidios sociales.**
- 2. Continuar con la política de reactivación económica a través de la inversión en programas del sector transporte, vivienda, agua potable, entre otros.**
- 3. Asimismo, la inversión para 2022 está alineada con la estrategia de ajuste a la senda fiscal de mediano plazo, establecida por el Gobierno para los próximos años.**





**El futuro
es de todos**

DNP
Departamento
Nacional de Planeación